

Proyecto de Formación Sindical 2013-2014

Las regulaciones laborales y  
la identidad del trabajo docente y sindical

EFPS

ESCUELA DE FORMACIÓN PEDAGÓGICA Y SINDICAL



AGMER  
CTERA CTA

*Ley 26206 » organización del*

## **Sistema Educativo Argentino**

comprende

conjunto organizado de servicios y acciones educativas reguladas por el Estado

integrado por

- Servicios educativos de gestión estatal y privada
- Gestión cooperativa
- Gestión social

*de todo el país y de todos los*

- niveles,
- ciclos y
- modalidades

# Ley de Educación Nacional

*Ley 26206*

responsables

*responsabilidad concertada y concurrente*



*Estado Nacional, Provincias y Ciudad Autónoma de Buenos Aires*

crea y financia universidades

Ley Nacional 26206 | Ley Provincial 9890

# Estructura | NIVELES

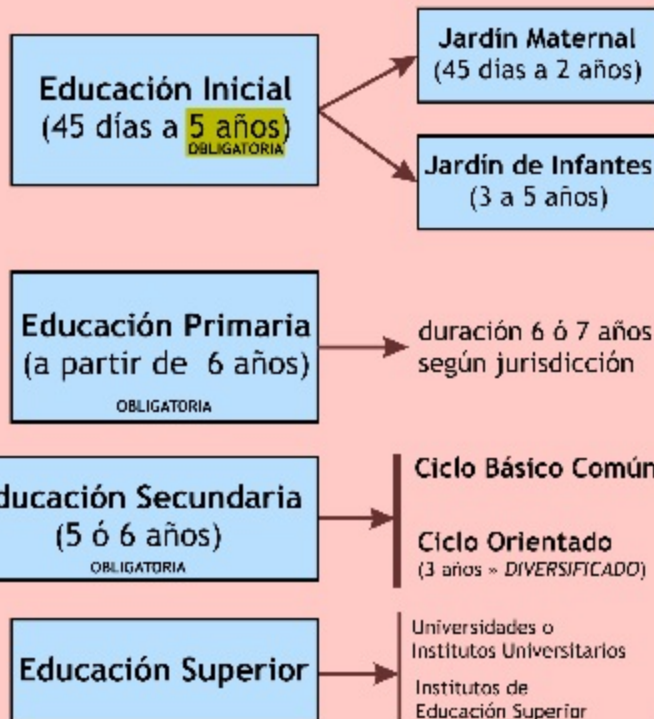

*Ley Nacional 26206 | Ley Provincial 9890*

## **Estructura | MODALIDADES**

- **EDUCACIÓN TÉCNICO PROFESIONAL** (Secundaria y Superior)
- **EDUCACIÓN ARTÍSTICA** (todos los niveles y modalidades. Orientación Secundaria. Institutos Superiores)
- **EDUCACIÓN ESPECIAL** (todos los niveles y modalidades)
- **EDUCACIÓN PERMANENTE DE JÓVENES Y ADULTOS** (garantiza alfabetización y obligatoriedad)
- **EDUCACIÓN RURAL** (Inicial, Primaria y Secundaria) | En Entre Ríos: **RURAL Y DE ISLAS**
- **EDUCACIÓN INTERCULTURAL BILINGÜE** (Inicial, Primaria y Secundaria)
- **EDUCACIÓN EN CONTEXTOS DE PRIVACIÓN DE LA LIBERTAD** (todos los niveles)
- **EDUCACIÓN DOMICILIARIA Y HOSPITALARIA** (para los niveles obligatorios)





# Sistema Educativo Argentino

*Estructura del Gobierno Nacional y Provincial*

**MINISTERIO DE EDUCACIÓN DE LA NACIÓN**

*Ley Nacional 26206*



**CONSEJO FEDERAL DE EDUCACIÓN**

**MINISTERIO DE EDUCACIÓN, DEPORTES  
Y PREVENCIÓN DE ADICCIONES**

*Ley Provincial 10013*

**CONSEJO GENERAL  
DE EDUCACIÓN**

*Resolución 4595/11 CGE*





*Ley Nacional 26206*

Administración descentralizada

CONEAU

FUNDACIÓN  
MIGUEL LILLO

EDUC.AR

# ***Funciones***

- **Asegurar el cumplimiento de lo establecido por la Ley 26206/06 a través de PLANIFICACIÓN, EJECUCIÓN, SUPERVISIÓN, EVALUACIÓN DE POLÍTICAS, PROGRAMAS y RESULTADOS EDUCATIVOS.**
- **Contribuir con asistencia técnica y financiera a las jurisdicciones.**
- **Dictar normas generales, equivalencias, planes de estudio, diseños curriculares y títulos.**
- **Promover la integración regional educativa.**



# Programas

- Campaña Nacional de Lectura
- Construcción de ciudadanía en las escuelas
- Convivencia escolar
- Costos del Sistema Educativo
- Educación Solidaria
- Educación y Memoria
- Encuentro - Alfabetización
- Escuela y Medios
- Mediación Escolar
- Observatorio Argentino de Violencia en las Escuelas
- Programa de Reforma Administrativa de los Sistemas Educativos Provinciales (PREGASE)
- Programa de Formación y Capacitación para el Sector Educativo (PROFOR)
- Programa de Promoción de la Universidad Argentina
- Programa Federal de Turismo Educativo y Recreación
- Programa de Voluntariado Universitario
- Programa Nacional de Becas Universitarias
- Programa Nacional de Olimpíadas
- Programa de Apoyo a la Política de Mejoramiento de la Educación Rural
- Consumo Problemático de Drogas
- Educación Sexual Integral

# Consejo Federal de Educación -CFE-

## Consejo de Políticas Educativas

- Academia Nacional de Educación
- Organizaciones gremiales
- Representantes Ed. Gestión Privada
- Consejo de Universidades
- Organizaciones sociales
- Autoridades del Comité Ejecutivo

## Consejo Económico Social

- Organizaciones empresariales
- Organizaciones de Trabajadores
- Organismos No Gubernamentales
- Organizaciones Socio-Productivas
- Autoridades del Comité Ejecutivo

## Consejo de Actualización Curricular

- Personalidades de la Cultura
- Personalidades de Ciencia y Técnica
- Personalidades del mundo del trabajo
- Personalidades del mundo de la producción

(designados por el Ministerio de Educación)

## Asamblea Federal

- Ministro de Educación de la Nación
  - Ministros de Educación provinciales
  - Consejo de Universidades
  - Dos representantes de la Comisión de Educación de la Cámara de Senadores de la Nación
  - Dos representantes de la Comisión de Educación de la Cámara de Diputados de la Nación
- CON VOZ PERO SIN VOTO

## Comité Ejecutivo

- Ministro de Educación de la Nación
- Miembros regionales (designados por Asamblea cada dos años)

## Comité Ejecutivo Ampliado

## Secretaría General

Coordina y controla actividades establecidas por la Asamblea Federal y el Comité Ejecutivo  
(fuera designado por Asamblea cada dos años)

## Comisión Federal de Registro y Evaluación Permanente de Educación a Distancia

## Fondo Nacional de Incentivo Docente. Programa de Compensación Salarial Docente (Ley 26075)

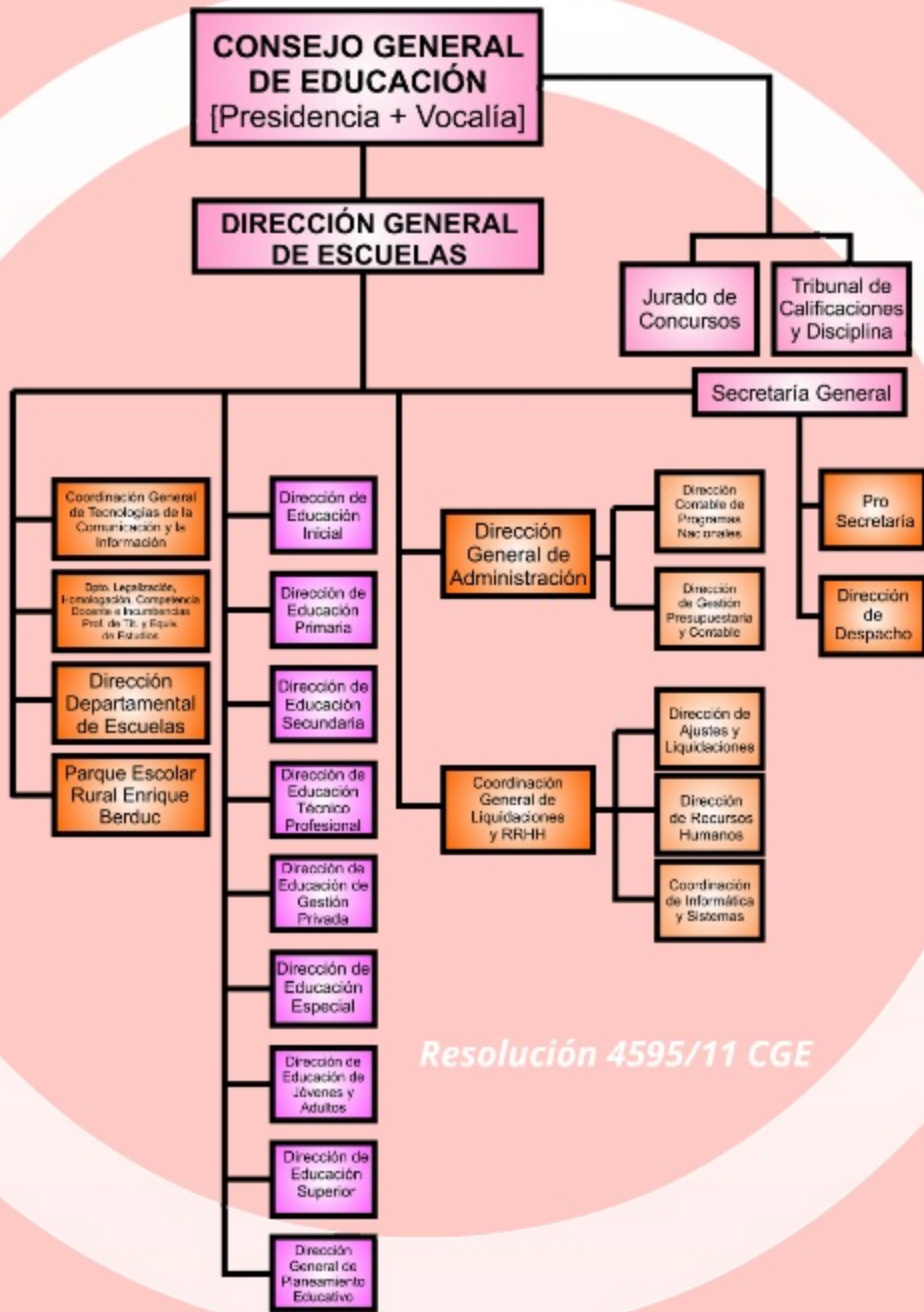

*Resolución 4595/11 CGE*